ҶСП ТАҚХ «ИМОН ИНТЕРНЕШНЛ»
Сохтори Саридора
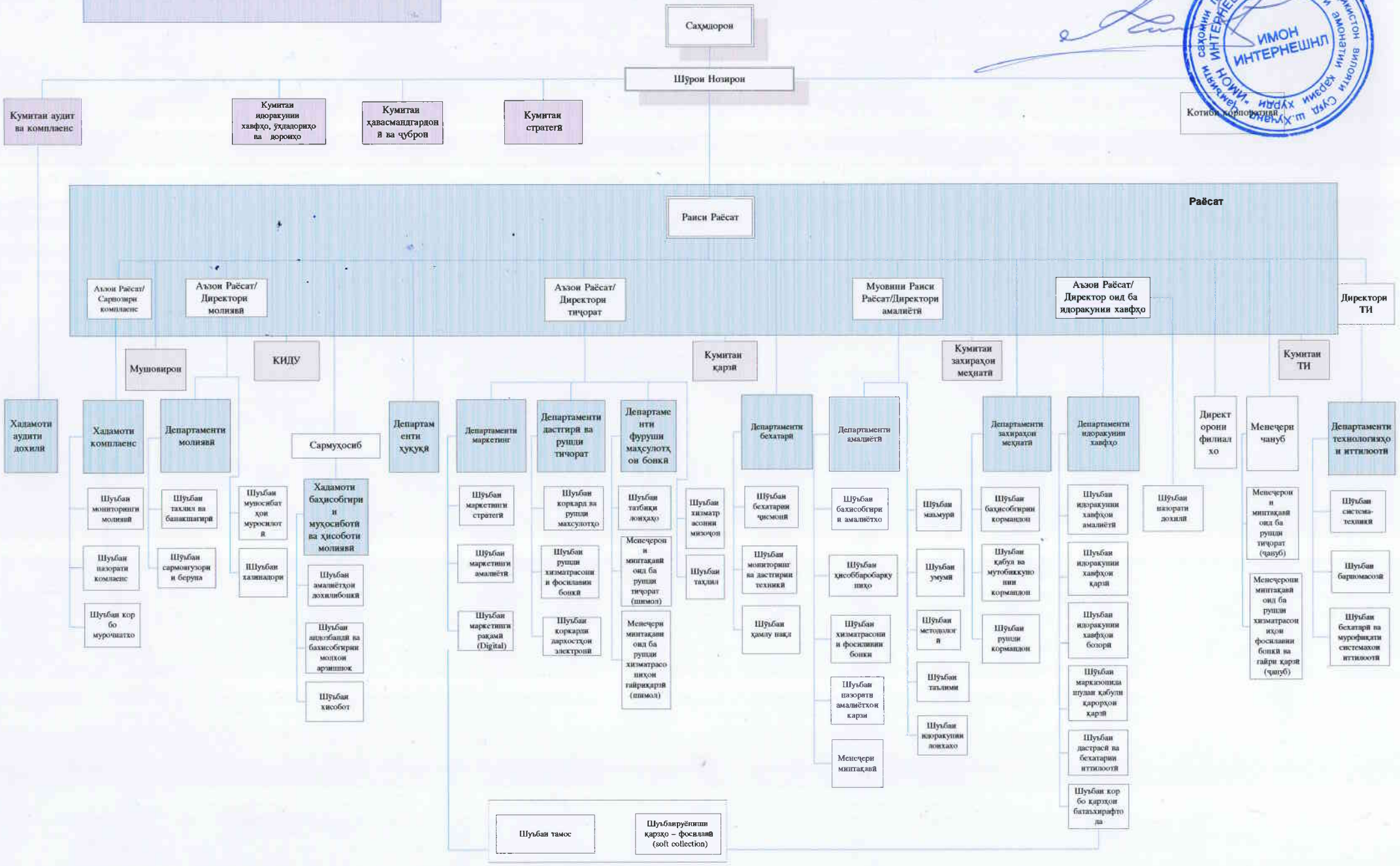
Бо карори мачлиси Раёсати ҶСП ТАҚХ "ИМОН ИНТЕРНЕШНЛ"
№130 аз 26.12.2023с. ҳадиқ карда шудааст